

Langer zelfstandig thuis wonen is fijn maar waar kun je terecht als je hulp nodig hebt?

Gastspreekers:

Esther de Bie (sociaal werker ONS welzijn)

Karin van Son en Daisy Keijzers (WMO-consulenten gemeente Meierijstad)

Marion van den Akker (casemanager dementie bij Pantein)

Van waaruit kan ondersteuning geboden worden:

- Algemeen toegankelijke voorzieningen
 - WMO, Wet maatschappelijke ondersteuning
 - ZVW, Zorgverzekeringswet
 - WLZ, Wet langdurige zorg
-
- Ondersteuning mogelijk vanuit Onafhankelijk cliëntondersteuning (OCO)

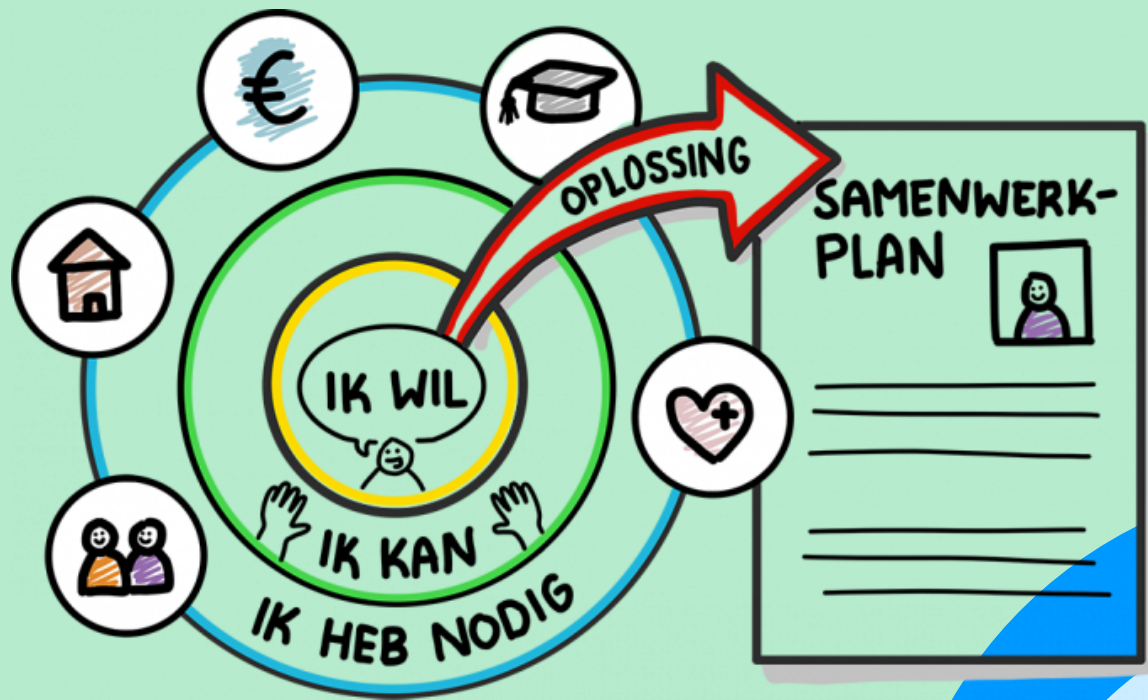

Wat wilt u ?
Welke problemen ervaart u ?
Wat kunt u zelf ?
Watt heeft u nodig ?

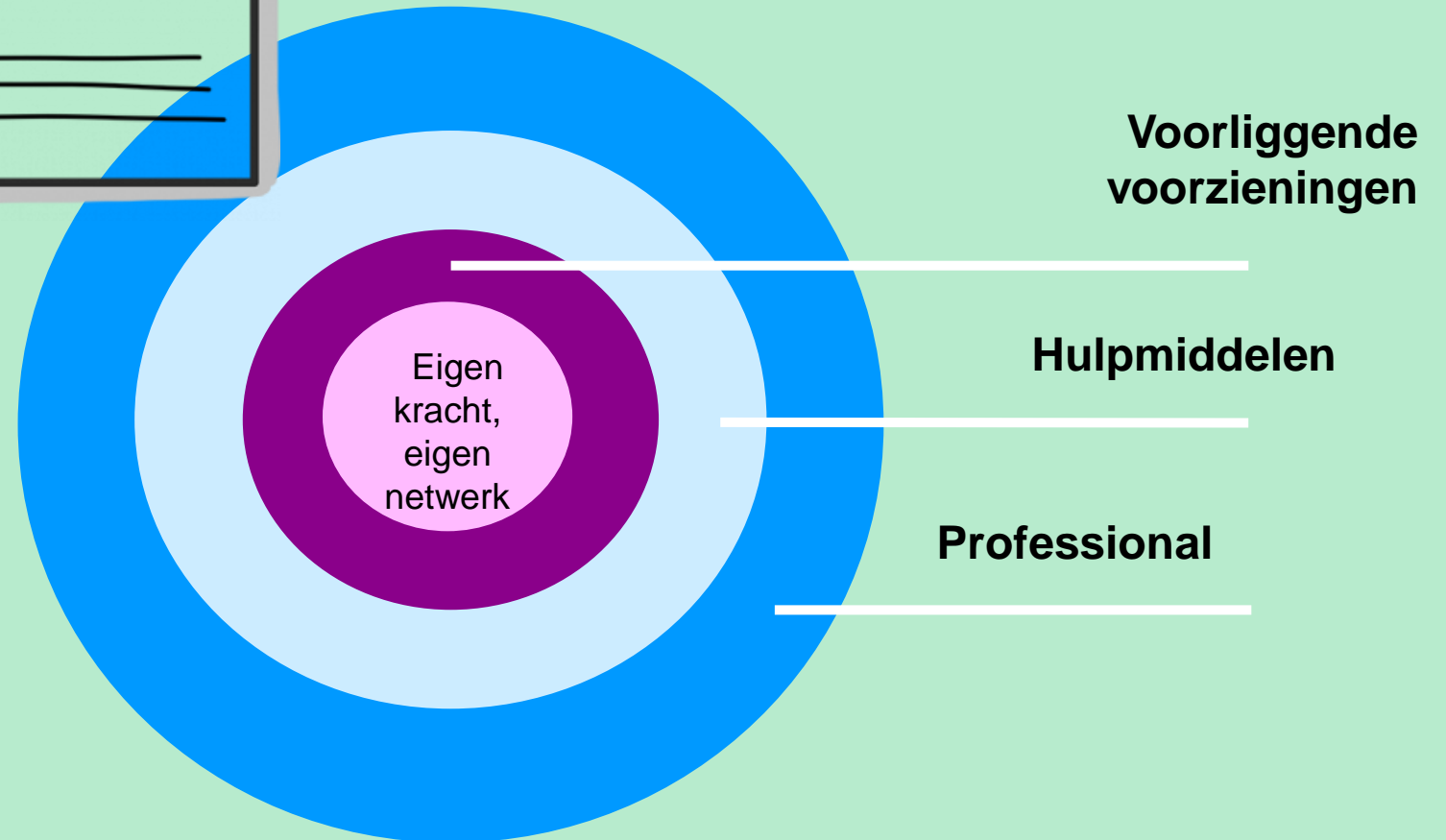

Sociaal Team:

- 0e lijn : vrijwillige inzet
- Samenwerking met huisarts / specialist ouderengeneeskunde / paramedici:
WELZIJN OP RECEPT

Sociaal Team:

Is voor iedere inwoner van de gemeente beschikbaar

- oa:
- Ondersteuning op het gebied van vervoer: Regiotaxi-valys-Rolstoelpoule en duo fiets vanuit de gemeente
 - Ontmoetingsactiviteiten (Leijhuis, PieterBrueghelHuis, WijNu, Leefgoed, gemeenschapshuizen)
 - Ondersteuning op sociaal vlak (Met je hart, zonnebloem, 1 op1 vrijwilliger)
 - Ondersteuning bij administratie-Formulierenbrigade (ma-woe-vr tussen 09.00-11.00 uur)
 - Bibliotheek (Infopunt Digitale Overheid, Belastingspreekuur, DigiTaalhuis)
 - Inloop gemeente Meierijstad (financiën en Wmo)
 - Diensten Ons Welzijn (mantelzorg steunpunt, vrijwilligersvacaturebank, bewegen voor ouderen, sociale raadsliden, algemeen maatschappelijk werk)
 - Sociale wegwijzer: Seniorengids ONS welzijn / sociale wegwijzer gemeente:
<https://socialewegwijzer.meerijstad.nl/>

Eigen bijdrage:

- Binnen ZVW geen eigen bijdrage, binnen WLZ en WMO wel
- Op dit moment niet inkomensafhankelijk voor Wmo
- Rolstoel en regiotaxi geen eigen bijdrage CAK

Zie voor meer informatie:

www.hetcak.nl

Verskil Zorg in Natura en PGB?

ZIN: Gemeente of zorgverzekeraar regelt conform contractafspraken

PGB: Klant kiest zelf zorgverlener en regelt alles zelf

Is iemand in staat een PGB te beheren?

Eigen situatie overzien;

PGB-administratie bijhouden;

Zelfstandig handelen en zorgverlener kiezen;

Beoordelen van kwaliteit van geleverde zorg;

Communiceren met andere partijen (SVB).

Geen (afhankelijkheids-)relatie tot hulpverlener

Er moet een budgetplan ingediend worden

Zorgovereenkomst naar de SVB (sociale verzekeringsbank) sturen

Verschillende PGB tarieven

Formeel tarief (micro/ZZP)

Informeel tarief (sociaal netwerk)

Wet Maatschappelijke Ondersteuning (WMO):

Uitgangspunt:

Vergroten van je zelfstandigheid

Meedoen in de samenleving

Indicatie wordt gesteld door de gemeente (Wmo consulent)

Je kunt bij de WMO terecht voor vragen op het gebied van:

- Huishoudelijke hulp
- Woonvoorziening/Woningaanpassingen
- Vervoersaanpassingen / vervoersvoorziening
- Begeleiding (individueel en groeps) en vervoerskosten bij dagbesteding)
- Beschermd wonen

WMO:

Ondersteuning op maat wordt alleen verstrekt wanneer sprake is van een langdurige noodzaak.

Er is geen sprake van een gewenste of makkelijke voorziening.

Wmo vergoedt slechts de goedkoopst passende voorziening.

De ondersteuning was niet voorzienbaar of vermijdbaar.

Hulp bij Huishouden

Maatwerkvoorziening Wmo: er is structureel ondersteuning nodig

Norm is een schoon en leefbaar huis

Algemene voorziening hulp bij het huishouden: deze kan ook ingezet worden voor kortere periodes en er wordt maximaal 52 uur per jaar hulp ingezet. Er geldt geen eigen bijdrage.

De gemeente heeft contracten met zes zorgaanbieders: Acteon, Breederzorg, Actiefzorg, Tzorg, Interzorg, Poetszorg

Momenteel hanteren de aanbieders een wachtlijst

Er kan ook gekozen worden voor een PGB zodat de hulp zelf ingekocht kan worden

Rolstoel-voorziening

Rolstoelvoorziening (hoepel, elektrisch, sportrolstoel)

Een rolstoel kan eerst voor een half jaar geleend worden via de zorgverzekering. Indien de rolstoel na deze periode nog noodzakelijk is kan een aanvraag ingediend worden bij de Wmo.

Als iemand voor één of twee dagen een rolstoel nodig heeft (bv. familiebezoek, middagje winkelen of weekendje weg) kan deze gratis geleend worden bij een aantal locaties in Meierijstad (zie website Meierijstad).

Indien een rolstoel van Medipoint niet meer voldoet of defect is kan de klant rechtstreeks contact opnemen met Medipoint

Vervoers-voorziening

Vanuit de Wmo kunnen bv een scootmobiel of driewielfiets worden toegekend indien een persoon een loopbeperking van langdurige aard heeft en niet zelfstandig een afstand van meer dan 100 m kan overbruggen. De persoon dient tevens veilig en zelfstandig deel te kunnen nemen aan het verkeer. Indien noodzakelijk geacht wordt een advies gevraagd aan een ergotherapeut.

De hulpmiddelen worden geleverd door Medipoint en met hen kan contact worden opgenomen bij een defect of storing van de voorziening.

Een Regiotaxipas vanuit de Wmo wordt ingezet als een persoon geen gebruik kan maken van het OV en er een structurele vervoersbehoefte is.

Ook kan gebruik worden gemaakt van de vervoersdienst van de Hulpdienst Diakonie waarbij het vervoer wordt verzorgd door vrijwilligers tegen een geringe vergoeding voor brandstof en parkeren. Dit is een algemene voorziening en wordt niet verstrekt via de Wmo.

Het geschikt maken van de eigen auto als dit de goedkoopste en passende oplossing is.

Gehandicapten parkeerkaart

Er zijn drie soorten kaarten: bestuurderskaart, passagierskaart en een instellingenkaart. Ook een combinatie bestuurders- en passagierskaart is mogelijk.

Voor een bestuurderskaart en passagierskaart komt men in aanmerking als iemand minstens een half jaar niet verder dan 100 m zelfstandig kan lopen. Daarnaast geldt dat voor een passagierskaart iemand continu de hulp nodig heeft van een bestuurder.

Een instellingenkaart kan aangevraagd worden door het bestuur van een instelling waar mensen met een beperking verblijven voor het vervoer van de bewoners.

Kosten inclusief medisch onafhankelijk advies: € 221,00 (voornamelijk voor een eerste aanvraag of er is bij de herbeoordeling nogmaals advies noodzakelijk)

Kosten zonder advies: € 61,00 (meestal bij een verlenging)

Woonvoorziening-woningaanpassing

Iemand ervaart beperkingen bij het normale gebruik van de woning. Een persoon dient de woning te kunnen bereiken, gebruiken en zich om de woning kunnen verplaatsen.

Hulpmiddelen zoals bv. een douche-toiletstoel, drempel, tillift, deuropener, traplift. Ook wordt gekeken of deze voorzieningen algemeen gebruikelijk zijn en door de inwoner zelf aangeschaft kunnen worden.

Woningaanpassing, bv. een aanpassing van de badkamer of een aanbouw op de benedenverdieping. Als de woning niet of alleen tegen zeer hoge kosten aangepast kan worden, verwacht de gemeente dat de inwoner verhuist naar een geschiktere woning. In de meeste gevallen wordt het onderzoek verricht met medewerking van een externe deskundige.

Begeleiding individueel of in groepsverband

Iemand is niet in staat om zelf een goede invulling te geven aan zijn dag, bv. als gevolg van dementie, NAH of psychische beperking. De inwoner kan dan deelnemen aan arbeidsmatige, recreatieve of andere groepsactiviteiten. Indien noodzakelijk kan ook vervoer naar en van de dagbesteding geïndiceerd worden.

Individuele begeleiding kan worden ingezet als iemand niet in staat is om de normale dagelijkse activiteiten te doen.

Kortdurend verblijf kan worden ingezet ter ontlasting van de mantelzorger. Het is te karakteriseren als logeren ter aanvulling op het wonen in de thuissituatie. Dit mag maximaal 52 etmalen per jaar; de maximaal aangesloten periode is 28 dagen.

Beschermd wonen & maatschappelijke opvang

Beschermd Wonen is ondersteuning op maat waarbij inwoners daar wonen waar 24 uren toezicht en/of begeleiding aanwezig is. Wonen gebeurt zelfstandig, geclusterd of binnen een instelling.

Het is bestemd voor volwassenen met psychiatrische problemen of een licht verstandelijke beperking die tijdelijk niet in staat zijn zich op eigen kracht te handhaven in de samenleving. Ondersteuning is gericht op het bevorderen van zelfredzaamheid en participatie, psychisch en sociaal functioneren, voorkomen van verwaarlozing, maatschappelijke overlast of van gevaar voor de inwoner zelf en anderen.

Maatschappelijke opvang is bedoeld voor inwoners die dakloos zijn en beperkt zelfredzaam.

Zorgverzekeringswet (ZvW):

- Persoonlijke verzorging
- Verpleging
- Hulpmiddelen via Zorgverzekering
- Hulpmiddelen via uitleen Medipoint



Het gaat over persoonlijke verzorging en verpleging thuis; wassen, steunkousen, medicatie geven, etc.



Indicatiestelling door wijkverpleegkundige



Zorg wordt volledig vergoed vanuit het basispakket (geen eigen risico)



Aanmelden kan op de volgende manieren:



via de huisarts



rechtstreeks een zorgaanbieder benaderen



via het ziekenhuis die dit regelt bij ontslag

Wet Langdurige zorg (WLZ):

Bedoeld voor mensen die voortdurend (intensieve) zorg nodig hebben in een nabije omgeving

Langdurige intensieve zorg thuis of in een instelling

Indicatie wordt gesteld door het CIZ (centrum indicatiestelling zorg)

Wet Langdurige zorg (WLZ):

- Centrum Indicatiestelling Zorg (CIZ)
- Zorgprofielen /Zorgzwaartepakketten (ZZP 4-5-6-7)
- WLZ:
 - ✓ Zorg zonder verblijf
 - ✓ Zorg met verblijf
- Modulair pakket (MPT)
- Volledig pakket thuis (VPT) = incl. maaltijden
- Wachtlijst (slapend- wens- en urgent wachtend)

1. Zorgvraag
U woont thuis en heeft dagelijks zorg nodig.

2. WLZ indicatie
U heeft een indicatie langdurige zorg (WLZ) via het CIZ. Hierin staat waarbij en hoeveel hulp u nodig heeft.

MPT
Modulair Pakket Thuis

3. Persoonlijke invulling
De wijkverpleegkundige overlegt met u wat u nodig heeft. U kunt kiezen:

- zorg van Pantein
- u regelt deel zelf

5. Eigen bijdrage
Voor MPT betaalt u een eigen bijdrage, afhankelijk van uw inkomen, vermogen en indicatie. Kijk op www.cak.nl

Pantein

- Verpleging
- Geneesmiddelen
- Verzorging
- Informatie en advies
- Huishoudelijke hulp
- Begeleiding
- Personenalarmering

4. Zorgmogelijkheden
Pantein kan u helpen bij de diverse mogelijkheden.

1. Zorgvraag
U woont thuis en heeft dagelijks zorg nodig.

2. WLZ indicatie
U heeft een indicatie langdurige zorg (WLZ) via het CIZ. Hierin staat waarbij en hoeveel hulp u nodig heeft.

VPT
Volledige Pakket Thuis

3. Persoonlijke invulling
De wijkverpleegkundige overlegt met u wat u nodig heeft en coördineert de zorg.

5. Eigen bijdrage
Voor VPT betaalt u een eigen bijdrage, afhankelijk van uw inkomen, vermogen en indicatie. Kijk op www.cak.nl.

Pantein

- Verpleging
- Geneesmiddelen
- Verzorging
- Informatie en advies
- Huishoudelijke hulp
- Begeleiding
- Personenalarmering
- Wandelingen
- Stoepenzuivering

4. Zorgmogelijkheden
Pantein kan u helpen bij de diverse mogelijkheden.

Zijn er nog vragen ?

ONS welzijn: 088-3742525 / info@ons-welzijn.nl

Esther de Bie

WMO Veghel: 410413 / info@meierijstad.nl

Karin van Son en Daisy Keijzers

Pantein: 0900-8803

Marion van den Akker